

# 臺中市大雅區二和里簡易疏散避難地圖 Erhe Vil., Daya District, Taichung City Simple Evacuation Map No.6601800-010

**防災資訊表**  
Information Table

**災害通報單位**  
Notification Unit

臺中市災害應變中心 Taichung EOC  
04-23811119#567  
大雅區災害應變中心 Daya District EOC  
04-25663316  
警察局大雅分局 Police Department  
04-25665216  
消防局大雅分隊 Fire Department  
04-25664054  
1999臺中市民一碼通 Citizen Helpline  
1999

**防災資訊網站**  
Emergency Information website

- 經濟部水利署防災資訊服務網  
Water Resources Agency, Ministry of Economic Affairs  
<https://thy.wra.gov.tw/>
- 行政院農委會土石流防災資訊網  
Debris Flow Disaster Prevention Information  
<http://246.swcb.gov.tw/>
- NCDR災害情資網  
National Science and Technology Center for Disaster Reduction  
<http://ceodss.ncdr.nat.gov.tw/>
- 臺中市政府水利局防災資訊網  
Water Resources Bureau of Taichung City Government  
<https://wrbeochi.taichung.gov.tw/TCSAFE/>

**緊急聯絡人**  
Emergency Contact person

里長 Chief of Erhe Vil.  
陳明村 CHEN, MING-CUN  
電話 Tel. : (04)25683052  
手機 Phone Number : 0932-599747

**避難收容處所**  
Evacuation Shelter

名稱(Name) : Taya Elementary School  
地址(add.) : No. 230, Xuefu Rd  
聯絡電話(Tel.) : 劉耿榮0973-928531  
容納人數(Capacity) : 150人(people)

名稱(Name) : Taya Junior High School  
地址(add.) : No. 280, Xuefu Rd  
聯絡電話(Tel.) : 鍾文生0928-630253  
容納人數(Capacity) : 282人(people)

名稱(Name) : Yafeng Parking Lot  
地址(add.) : No. 7, Ln. 146, Shenlin S. Rd  
聯絡電話(Tel.) : 張東開0919-820752  
容納人數(Capacity) : 127人(people)

**直升機停機處**  
Heliport Info

名稱 :  
轄區分隊(電話) :

大雅區公所2023年10月製作  
Made in Oct 2023 by Daya District, Taichung City

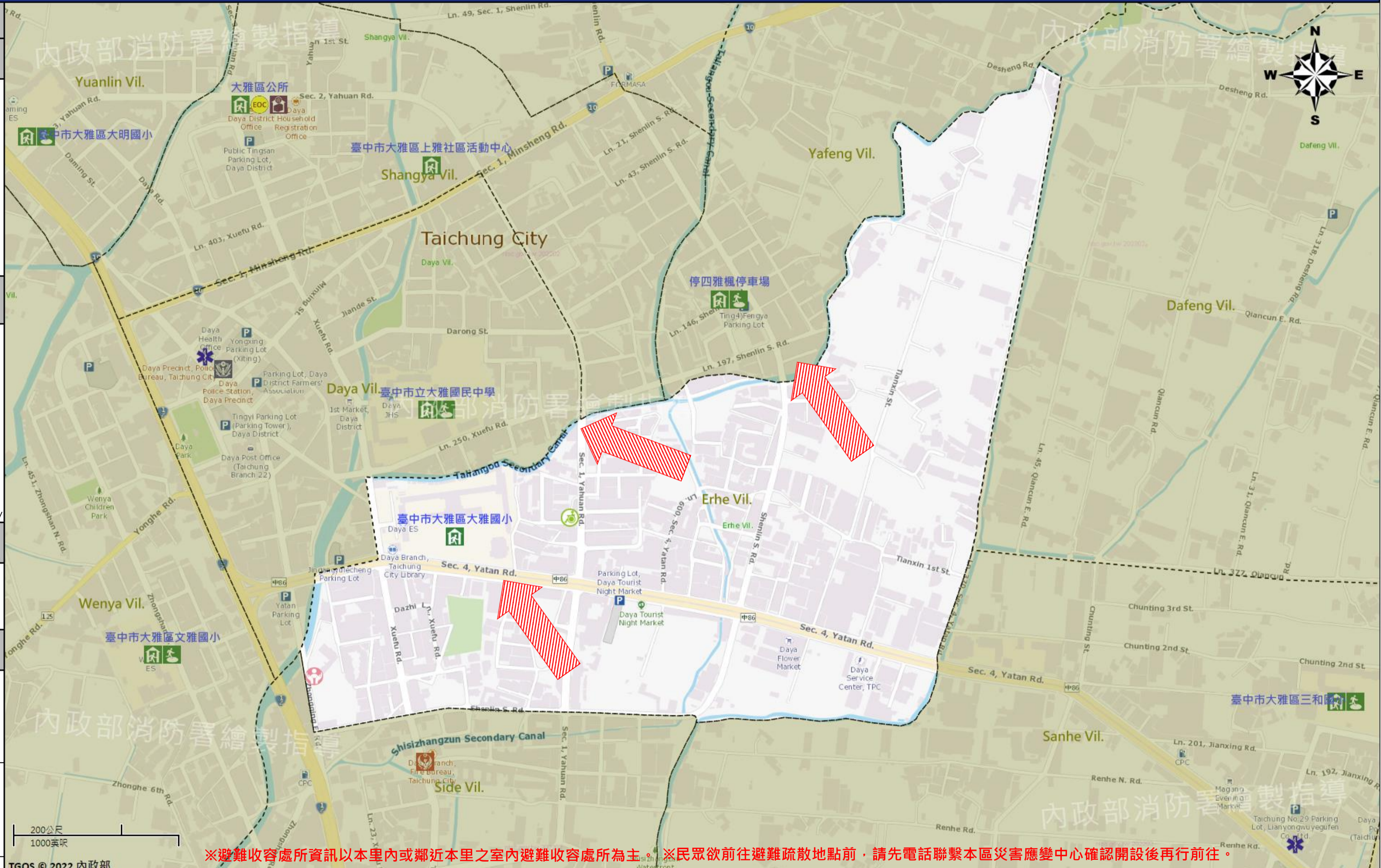

※避難收容處所資訊以本里內或鄰近本里之室內避難收容處所為主。※民眾欲前往避難疏散地點前，請先電話聯繫本區災害應變中心確認開設後再行前往。

圖例 legend	防災 Disaster		道路 Road		設施 Facilities			界線 Administrative boundary					
		避難疏散方向 Evacuation route		一般道路 Road		省道 Provincial Road		室外避難處所 Outdoor Shelter		室內避難處所 Indoor Shelter		民生物資儲備處所 Material reserve	
	歷史淹水點位 History Flooding Point		縣道 County highway		快速道路 Expressway		醫療機構 Medical Facility		警察單位 Police Departmet		消防單位 Fire Department		里行政界線 Village level
	歷史坡地災害 History slope point		國道 Highway		臺灣鐵路 TRA		社福機構(身障) Disabled Persons		社福機構(老人) Elderly welfare institution		社福機構(兒少) Children welfare		直升機停機處 Heliport
			臺灣高鐵 THSR		台中捷運 TMRA		一般護理之家 Nursing Home		災害應變中心 Emergency Operation Center				

臺中市市民防災手冊  
Taichung Citizen Disaster Prevention Guide