

# 臺中市大雅區雅楓里簡易疏散避難地圖 Yafeng Vil., Daya District, Taichung City Simple Evacuation Map No.6601800-015

| 防災資訊表<br>Information Table  |
|---|
| 災害通報單位<br>Notification Unit   |
| 臺中市災害應變中心 Taichung EOC<br>04-23811119#567<br>大雅區災害應變中心 Daya District EOC<br>04-25663316<br>警察局大雅分局 Police Department<br>04-25665216<br>消防局大雅分隊 Fire Department<br>04-25664054<br>1999臺中市民一碼通 Citizen Helpline<br>1999 |

## 防災資訊網站 Emergency Information website

|  |
|--|
| 經濟部水利署防災資訊服務網<br>Water Resources Agency, Ministry of Economic Affairs<br><a href="https://fhy.wra.gov.tw/">https://fhy.wra.gov.tw/</a>                                 |
| 行政院農委會土石流防災資訊網<br>Debris Flow Disaster Prevention Information<br><a href="http://246.swcb.gov.tw/">http://246.swcb.gov.tw/</a>   |
| NCDR災害情資網<br>National Science and Technology Center for Disaster Reduction<br><a href="http://ceodcs.ncdr.nat.gov.tw/">http://ceodcs.ncdr.nat.gov.tw/</a>              |
| 臺中市政府水利局防災資訊網<br>Water Resources Bureau of Taichung City Government<br><a href="https://wrbeochi.taichung.gov.tw/TCSAFE/">https://wrbeochi.taichung.gov.tw/TCSAFE/</a> |

## 緊急聯絡人 Emergency Contact person

里長 Chief of Yafeng Vil.  
張東開 ZHANG,DONG-KAI  
電話 Tel. : (04)25687358  
手機 Phone Number : 0919-820752

## 避難收容處所 Evacuation Shelter

名稱(Name) : Yafeng Parking Lot  
地址(add.) : No. 7, Ln. 146, Shenlin S. Rd.  
聯絡電話(Tel.) : 張東開0919-820752  
容納人數(Capacity) : 51人(people)

名稱(Name) : Taya Junior High School  
地址(add.) : No. 280, Xuefu Rd.  
聯絡電話(Tel.) : 鍾文生0928-630253  
容納人數(Capacity) : 1260 人(people)

名稱(Name) : Shangfeng Community Center  
地址(add.) : No. 108, Yafeng St.  
聯絡電話(Tel.) : 楊明華0935-795708  
容納人數(Capacity) : 20人(people)

## 直升機停機處 Heliport Info

名稱 :  
轄區分隊(電話) :

大雅區公所2023年10月製作  
Made in Oct 2023 by Daya District, Taichung City

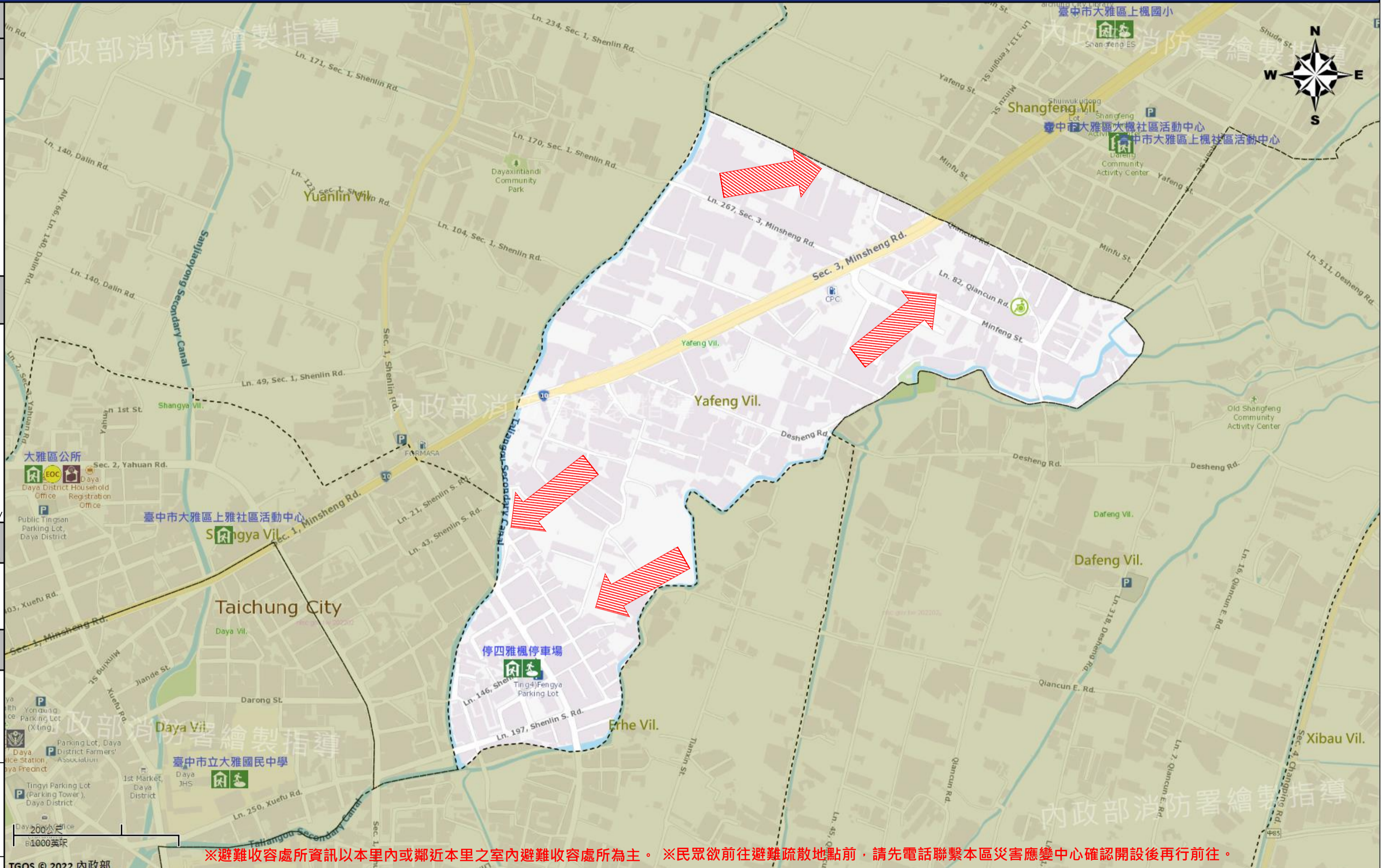

※避難收容處所資訊以本里內或鄰近本里之室內避難收容處所為主。※民眾欲前往避難疏散地點前，請先電話聯繫本區災害應變中心確認開設後再行前往。

| 圖例<br>legend | 防災 Disaster                      | 道路 Road                    |                    | 設施 Facilities                |   |                              | 界線 Administrative boundary                              |
|--------------|----------------------------------|----------------------------|--------------------|------------------------------|---|------------------------------|---|
|              |                                  | 避難疏散方向<br>Evacuation route | 一般道路<br>Road       | 省道<br>Provincial Road        | 室外避難處所<br>Outdoor Shelter               | 室內避難處所<br>Indoor Shelter     | 民生物資儲備處所<br>Material reserve                            |
|              | 歷史淹水點位<br>History Flooding Point | 縣道<br>County highway       | 快速道路<br>Expressway | 醫療機構<br>Medical Facility     | 警察單位<br>Police Department               | 消防單位<br>Fire Department      | 里行政界線<br>Village level                                  |
|              | 歷史坡地災害<br>History slope point    | 國道<br>Highway              | 臺灣鐵路<br>TRA        | 社福機構(身障)<br>Disabled Persons | 社福機構(老人)<br>Elderly welfare institution | 社福機構(兒少)<br>Children welfare | 臺中市市民防災手冊<br>Taichung Citizen Disaster Prevention Guide |
|              |                                  | 臺灣高鐵<br>THSR               | 台中捷運<br>TMRA       | 一般護理之家<br>Nursing Home       | 災害應變中心<br>Emergency Operation Center    | 直升機停機處<br>Heliport           |   |